

แพสำราญเขื่อนศรีฯ

106/169 ถนนวมินทร์ ซอย59 แขวงบึงกุ่ม เขตบึงกุ่ม กรุงเทพฯ 10310
 ใบอนุญาตนำเที่ยวเลขที่ 42/00145 <http://www.trangmarina.com>
 ฝ่ายขายกรุงเทพฯ โทร. 0 23751557 โทรสาร. 0 23751174 มือถือ 0813028782



ติดต่อ Tel.095-6040671
 line:marinatourcenter
www.trangmarina.com/กาญจนบุรี.html
 E-mail:marinatourcenter@hotmail.com

Pro4 โปรแกรมล่องแพสำราญVIP 3 วัน 2 คืน+เที่ยวน้ำตกห้วยแม่ขมิ้น พักแพใหญ่สองชั้นส่วนตัว



แพสำราญศรีนครินทร์ หนึ่งเดียวในเขื่อนศรีฯ ด้วยความปลอดภัยมากมาย กว้าง 9 เมตร ยาว 19 เมตร ใช้ท่อนเหล็กจำนวน 5 ท่อนแบ่งซอยท่อนละ 3 ห้อง ความปลอดภัยสูง ชั้นบนมีห้องพัก 10 ห้องนอน ห้องละ 4 ท่าน พร้อมเตียงสองชั้น (พัคลม) จำนวน 8 ห้อง ส่วนห้องใหญ่ 8 ท่าน(พัคลม) จำนวน 2 ห้อง สำหรับชั้นล่าง มีห้องนอน 1 ห้องพัคลม ห้องละ 4 ท่าน รวม 52 ท่านมีห้องครัวและห้องอาหารนั่งชมวิว บริการเครื่องดื่มฟรี (กาแฟ โอวัลติน น้ำเปล่า น้ำแข็ง ตลอดทริป) สนุกสนานกับการบริการเสื้อชูชีพ ห่วงยาง เรือพาย แพเป็ยก ระหว่างทางจอดชม เกาะแก่งต่างๆ อาทิ **เกาะหมูป่า เกาะอกม้า หาดสวรรค์**



ทีมงานยินดีให้บริการทุกท่าน ผู้ทะเลสาบเขื่อนศรีนครินทร์ ในอ้อมกอดแห่งเทือกเขาตะนาวศรีสลับซับซ้อนและงดงามในธรรมชาติของป่าสมบูรณ์ ผสมผสานกับทะเลสาบสีครามในพื้นที่กว้างสุดสายตา มีเกาะแก่งและ อ่าวที่โค้งเว้างดงาม เป็นแหล่งเพาะพันธุ์ปลาน้ำจืดที่สมบูรณ์ พร้อมสิ่งอำนวยความสะดวกของเรือนแพสองชั้นนำพาคณะสู่ความสุขและความงดงามของธรรมชาติ ตลอดถึงกิจกรรมทางน้ำ ล่องแพ ตกปลา สนุกสนานกับการาโอเกาะ พร้อมอาหารอันรสเลิศ ด้วยความเป็นส่วนตัวและความอบอุ่นอย่างลงตัว

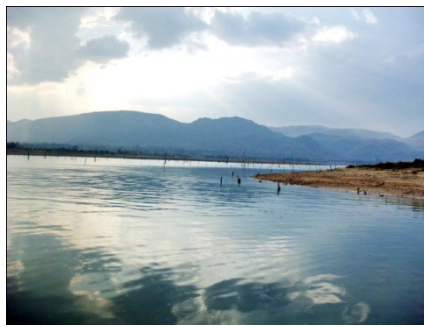

วันแรกของการเดินทาง ทำเรือทำกระดาน ผ่านเวียงอ่าว เกาะหินกลม (ใกล้น้ำตกห้วยแม่ขมิ้น) พักเกาะหินกลม1คืน

11.30 พร้อมกันที่ท่าเรือแพสำราญ ต.ท่ากระดาน อ.ศรีสวัสดิ์ ทางเข้า รพ.ท่ากระดาน (ตั้งจีพีเอส)

เช็คอินเข้าที่พัก จากนั้นเคลื่อนเรือแพสำราญสู่ เวียงทะเลสาบที่กว้างใหญ่ ด้วยภูเขาสลับซับซ้อนและเกาะแก่งต่างๆ ที่งดงาม ตามธรรมชาติอย่างลงตัว พร้อมบริการอาหารกลางวันสไตล์บุฟเฟ่ต์

1. ชุดส้มตำ(ตำกันเอง)
2. ต้มชุปผักกาดดอง
3. ปลาทอดราดเต้าเจี้ยว
4. ผัดคะน้าน้ำมันหอย
5. ลาบหมู
6. ไก่ทอดเกลือ
7. ผลไม้
8. ข้าว
9. ขนมจีน
10. น้ำแข็ง น้ำดื่ม น้ำอัดลม

12.30 ระหว่างทานอาหาร ล่องแพชมธรรมชาติ ผ่านเวียงอ่าว ทะเลสาบที่กว้างใหญ่สุดลูกหูลูกตา สนุกสนานกับการร้องเพลงคาราโอเกะ นั่งชมทิวทัศน์อันงดงามเหมือนอยู่ในอีกโลกหนึ่ง ด้วยระยะเวลาการเดินทาง เพียงสองชั่วโมงครึ่งเท่านั้น เรือนแพอันแสนสุขของเราถึง เกาะหินกลม เป็นเกาะที่มีชายหาด น้ำใส เล่นน้ำ ลากแพเป็ยก ตามอัธยาศัย



15.30 สนุกสนานกับการเล่นน้ำ ห่วงยาง ลากแพเป็ยก

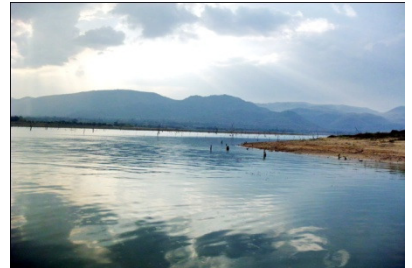

18.30 พร้อมกันอีกครั้ง ณ ห้องอาหารเรือนแพ รับประทานอาหารค่ำ พร้อมฟังเพลงขับกล่อม กลางทะเลสาบ
เขื่อนศรีนครินทร์ **เมนูอาหารชุดพิเศษ** 1. ปลานึ่งมะนาว 2. ปลาทอดกระเทียม 3. ต้มยำปลาคัง
4. ผัดเผ็ดหมูป่า 5. ผัดวุ้นเส้นทำเรือ 6. ผัดกวางตุ้งน้ำมันหอย 7. ไช้เจียว 8. ผลไม้
9. ข้าวเปล่า 10. น้ำ น้ำแข็ง น้ำอัดลม

20.30 สนุกสนานกับการร้องเพลงคาราโอเกะ พร้อมเตรียมโยกย้ายสายสะโพกกับเพลงมันๆ
บริการอาหาร ด้วยข้าวต้มรอบคึก ข้าวต้มเครื่อง

24.30 พักผ่อนตามอัธยาศัย

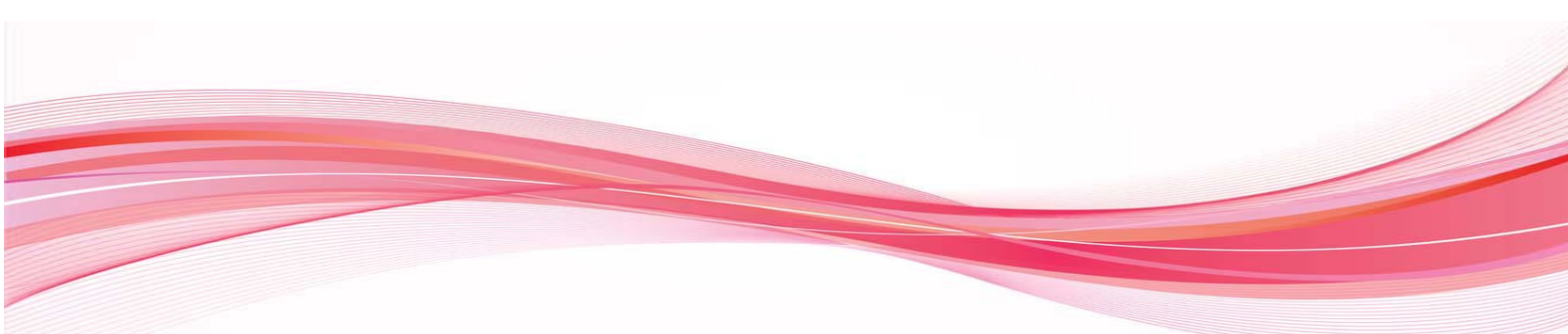

วันที่สองของการเดินทาง เกาะหินกลม น้ำตกห้วยแม่ขมิ้น เกาะไวกิ่ง พักเกาะไวกิ่ง 1 คืน



06.00 ตื่นเช้ารับแสงแรกของวันใหม่ ถ่ายรูปบันทึกความงดงามของเขื่อนศรีนครินทร์ทราชมเช้า
บริการอาหารเช้า ข้าวต้มปลา ขนมปัง กาแฟ โอวัลติน

07.00 เรือแพเคลื่อนสู่ ท่าเทียบน้ำตกห้วยแม่ขมิ้น นำคณะเดินชมน้ำตกทั้ง 7 ชั้น มีน้ำตลอดปีครับ



10.30 สมควรแก่เวลา นำคณะลงแพออกเดินทางสู่ เกาะไวกิ่ง

12.00 รับประทานอาหารกลางวัน ระหว่างล่องแพ 1. ผักกระเปาะหมู/ไก่ 2. ต้มผักกาดดองซี่โครง 3. ไข่ดาว
4. ขนมจีนน้ำยา 5. ข้าวเปล่า 6. ขนมจีน 7. น้ำดื่ม น้ำแข็ง น้ำอัดลม

14.00 ถึงเกาะไวกิ่ง เป็นเกาะที่มีความงดงามโดยธรรมชาติ โค้งเว้า สวยงาม น้ำใส เหมาะเล่นน้ำ
เตรียมลากแพเป็ยกรอบเกาะ เพื่อชมความงดงาม

15.00 บริการอาหารว่าง ผักชีอิ้ว เดินขึ้นชมจุดชมวิว และเรียงหินเพื่อเป็นสิริมงคล



18.00 ปาร์ตี้คืนนี้กับอาหารรสเลิศ พร้อมเชค คาราโอเกะ ร่วมสนุกสนานกันอีกครั้ง

1. ปลาทอดราดน้ำปลา
2. ยำหมูย่าง
3. ไก่ผัดชีอิ้ว
4. แกงป่าไก่
5. ผัดคะน้าน้ำมันหอย
6. ผัดเผ็ดแก้ง-กวางหรือผัดน้ปลาเขื่อน

7. บาบิคิวย่าง (ปลา หมู เนื้อแก้ง ไก่) 8. ข้าวเปล่า

9. น้ำ น้ำแข็ง น้ำอัดลม

วันที่สามของการเดินทาง เกาะไวกิ่ง เกาะหมูป่า ท่าเรือ

06.30 รับอรุณยามเช้า พร้อมรับบริการ อาหารเช้า สไตล้ออเมริกัน กาแฟ โอวัลติน

07.30 เคลื่อนเรือแพคู่ เกาะหมูป่า ให้อาหารหมูป่าและถ่ายรูปกันหน่อย



10.00 ถึงท่าเรือโดยสวัสดิภาพ

.....

อัตราค่าบริการ Pro 04 กรู๊ปเหมาแพส่วนตัว ล่องแพไปน้ำตกห้วยแม่ขมิ้น

จำนวน 25-30 ท่าน	ราคาท่านละ	3,850 บาท
จำนวน 31-35 ท่าน	ราคาท่านละ	3,590 บาท
จำนวน 36-52 ท่าน	ราคาท่านละ	3,250 บาท

อัตราค่าบริการนี้รวม

- ค่าล่องแพเรือแพสำราญ
- ค่าอาหาร 7 มื้อ+อาหารว่าง
- ค่าเครื่องดื่ม(น้ำอัดลม)
- ค่าล่องแพนำเที่ยวตามเกาะ
- ค่าประกันอุบัติเหตุ วงเงิน 5 แสนบาท
- ค่าห้องพักในเรือนแพ 2 คืน - **ล่องแพไปน้ำตกห้วยแม่ขมิ้น** การทำประกัน **ส่งรายชื่อพร้อมนามสกุลทำประกันก่อนการเดินทาง 3 วัน** ยืนยันจำนวนคนที่แน่นอน ไม่สามารถลดจำนวนได้แต่เพิ่มได้ทำประกันไม่ได้ ทางทีมงานจะส่งประกันทันที พร้อมระบุวันคุ้มครองเริ่มวันที่คุณเดินทางจนถึงวันกลับ)

การชำระเงิน - มัดจำ 50 เปอร์เซ็นต์ เมื่อยืนยันการจอง(ทางแพขอสงวนสิทธิ์การจองหากไม่มีการมัดจำ)

- โอนเงินเข้าบัญชี เจ้าของแพ ชื่อ คุณสมพล ศรีรัตนภรณ์

ธนาคารกสิกรไทย สาขาโลตัส บางกะปิ เลขที่ 775-2-11079-9 ประเภทออมทรัพย์

ธนาคารไทยพาณิชย์ สาขารัชดาภิเษก 2 เลขที่ 075-6-00255-4 ประเภทออมทรัพย์

- กรุณาส่งใบโอนเงิน **พร้อมเขียนชื่อ เบอร์ติดต่อ วันเดินทาง** และแฟกซ์มาที่ 02-3751174 หรือ

E-mail: marinatourcenter@hotmail.com

- เจ้าหน้าที่จะทำการส่งเอกสารการรับเงิน พร้อมส่งแผนที่การเดินทาง และชื่อติดต่อสำหรับเจ้าหน้าที่ไปให้

จึงจะสมบูรณ์



สำหรับคนที่ต้องการรถทัวร์หรือรถตู้รวมน้ำมันและคนขับจากกรุงเทพฯ-กาญจนบุรี เชื้อนครีฯ แวะเที่ยวระหว่างทาง

รถตู้ปรับอากาศรุ่นใหม่ 3 วัน 2 คืน หลัง 3 แถว ไป-กลับ แวะเที่ยวระหว่างทาง ราคา 7,000 บาท

รถทัวร์ปรับอากาศ 3 วัน 2 คืน ชั้นเดียว 36 ที่นั่ง ราคา 25,000 บาท

ขนาดสองชั้น 50 ที่นั่ง ราคา 28,000 บาท

รถพัดลม ขนาด 55-60 ที่นั่ง 3 วัน 2 คืน ราคา 22,000 บาท

